

Anlage zur Satzung nach § 34 (4)
Satz 1 Ziff. 1 → 3 BauGB zur
Änderung der bestehenden Orts-
lagenabgrenzungssatzung gem.
§ 34 (2) BBauG für die Ortslag
Oedinghausen



Änderungsbereich



bestehender Satzungs-
bereich

M. 1 : 5000

3

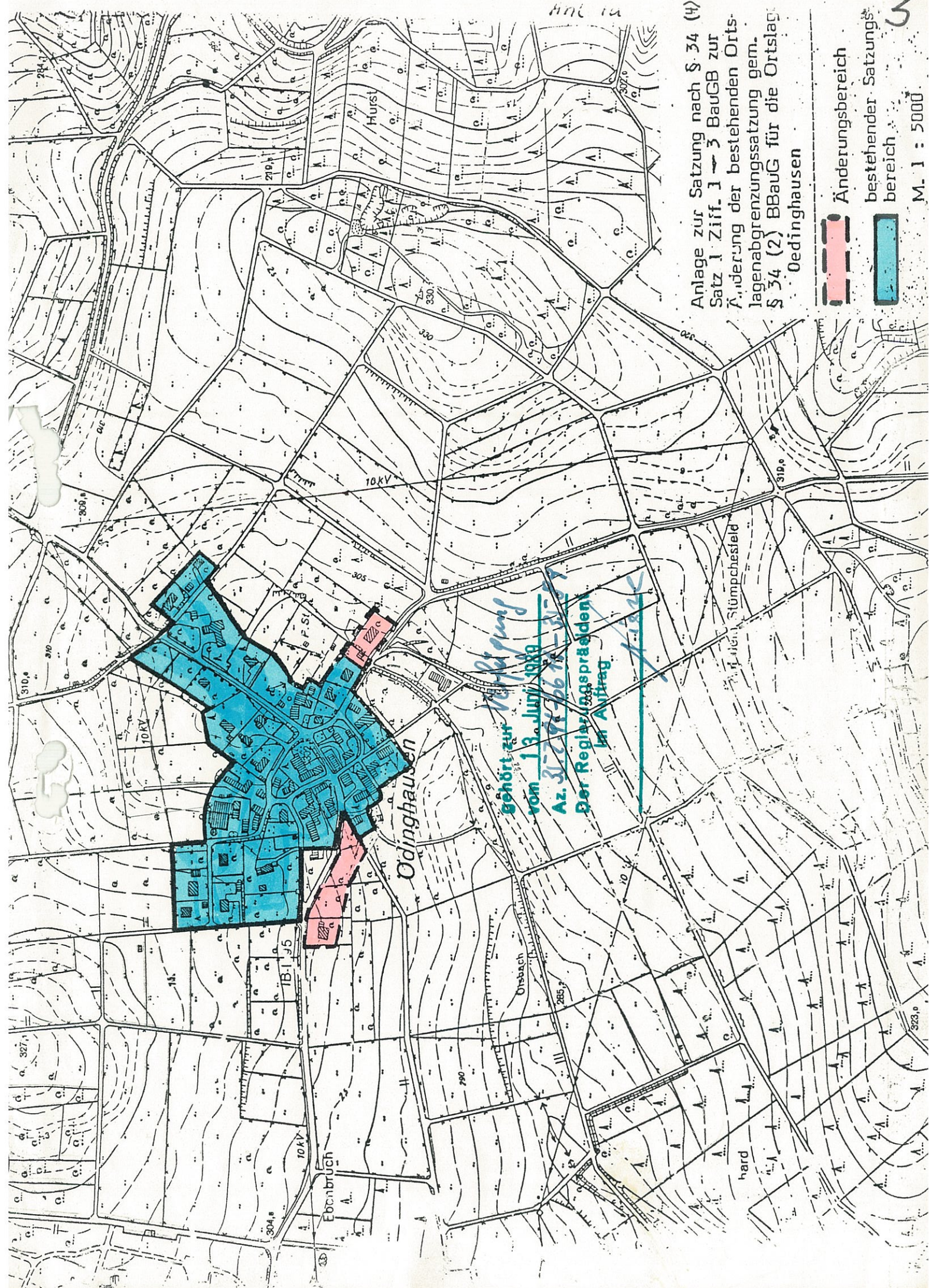

gehört zur *Regulierung*
vom 13. Juni 1980
Az. 31 271 366/80
Der Regierunqspräsident
im Auftrag